

# Dorpsraad Leende

[www.dorpsraadleende.nl](http://www.dorpsraadleende.nl)

## De nieuwsbrief in uw mailbox

U kunt onze nieuwsbrieven en andere berichten van Dorpsraad Leende per e-mail ontvangen.

Geef uw e-mail adres door aan:

[secretariaat@dorpsraadleende.nl](mailto:secretariaat@dorpsraadleende.nl).

## Ergernissen

- Er staat een gemeentelijke lantaarnpaal in mijn voortuin. Ik ben voornemens een muur te plaatsen thv de erfafscheiding en de lantaarnpaal staat daarmee in de weg. Dennis Kleijne, Zwarte Pad 2, Leende.
- De inrit vanuit de Breedvennen naar de grote parkeerplaats aan het Zwarte Pad is volledig verzakt. Er zijn grote gaten ontstaan waardoor zich diepe plassen vormen. Daarnaast ben ik benieuwd wanneer deze parkeerplaats wordt gerenoveerd van asfalt naar degelijke vakken met groenvoorzieningen en eventueel een laadpaal voor elektrische voertuigen?
- Voor Kraanven 65 ligt de stoep los door omhoog komende boomwortels. Paar weken geleden is door het hele Kraanven de stoep en parkeerstrook hersteld. Echter niet voor nummer 65; ook de parkeerstrook is omhooggekomen door de boomwortels. Dit is potentieel gevaarlijk voor mensen die minder goed ter been zijn .
- Bij de lantaarnpaal in de bocht van de Freesialaan, tegenover de appartementen komt een boom uit het trottoir. Het trottoir komt daardoor naar boven. De wortels moeten dieper, onder het trottoir weggeknipt worden. Er komen daar op meerdere plekken wortels ►

## Nieuwsbrief Nr. 12

Een aantal keren per jaar bezorgen wij onze nieuwsbrief huis-aan-huis. We informeren U over onze plannen, wat er gerealiseerd is en over overleg en afspraken met de Gemeente.

naar boven.

- Bij het fietspad van Valkenswaard naar Leende is recent belijning aangebracht. Dit stopt bij de ingang van de bossen. Het zou 's avonds prettig zijn als die belijning wordt doorgetrokken tot de manege en het fietspad dat naar Leende gaat
- In het stukje weg tussen het fietspad vanaf Valkenswaard en de ingang bij Jagershorst dat naar de manege loopt is bij de aanleg van de kluifrotone een stuk asfalt in de bocht gelegd. Daar blijft bij regen altijd water staan. Bovendien zie je in het donker geen verschil tussen de binnenbocht en de berm; daarom is belijning van bovenstaand punt gewenst.
- De kruising Nachtegaallaan-Boschhoven is gevaarlijk voor fietsers die vanaf de Nachtegaallaan linksaf richting Eindhoven willen. Vrijwel alle auto's die vanaf Boschhoven komen snijden de bocht af. Als de bomen gesnoeid worden, de kruising verhoogd wordt of er belijning aangebracht wordt, wordt het een stuk veiliger.
- Oversteken van de Valkenswaardseweg vanuit de Irislaan is voor fietsers erg gevaarlijk. Dit kan veiliger worden als het stukje fietspad tussen Irislaan en oversteekplaats twee-richting fietspad wordt.
- Tegels van de stoepen langs de Irislaan liggen schots en scheef en worden hier en daar ook door boomwortels omhoog gedrukt. Een van onze inwoners is er in december over gevallen.

# Energietransitie

## CO2 uitstoot:

De overheid wil de CO2-uitstoot in 2030 met 55% verminderen t.o.v. 1990. Die uitstoot wordt veroorzaakt door verbranding van aardgas, benzine en diesel. Huishoudens en personenauto's zijn verantwoordelijk voor 77% van de lokale CO2 uitstoot in onze gemeente.

Huishoudens staan dus voor een enorme opgave en er hangt een vet prijskaartje aan maatregelen. Door de ongekende stijging van kosten van levensonderhoud zullen vele huishoudens eenvoudig geen of onvoldoende maatregelen kunnen betalen.

De 2030 doelstelling zou in onze gemeente toch stip op de horizon moeten zijn. Als de gemeentelijke regie daarop niet aanhaakt, schuift de opgave voor ons uit. Oplossen wordt alleen maar lastiger, dat blijkt wel uit andere dossiers.

Onafhankelijke professionele ondersteuning vanuit de gemeente is noodzakelijk om de meest zinnige maatregelen voor een woning aan te geven. Met gerichte subsidies en leningen kunnen huishoudens die het nodig hebben ondersteund te worden. Heldere en concrete communicatie vanuit de gemeente is daarvoor een voorwaarde. ▶

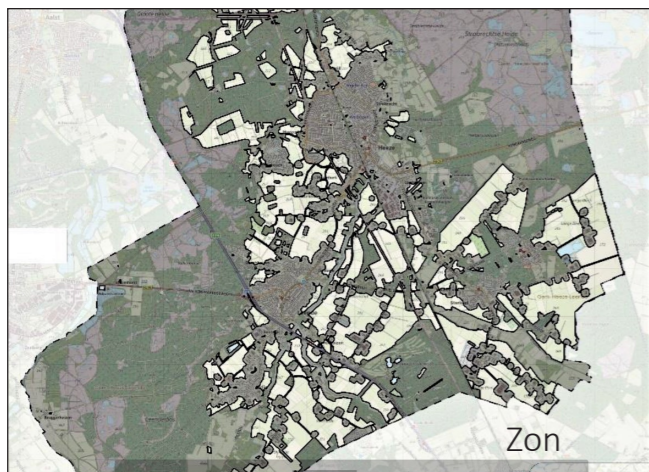
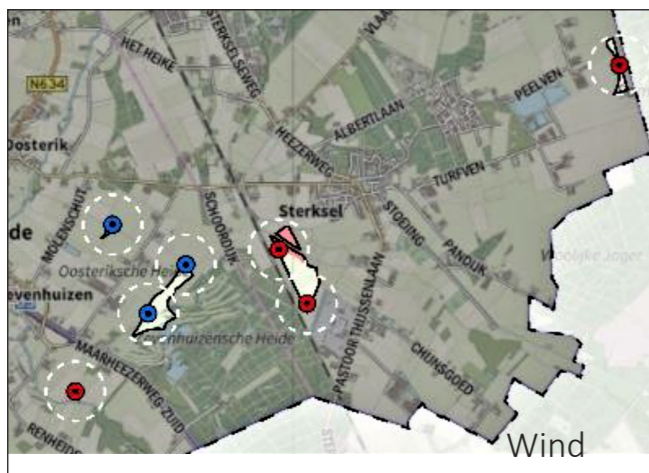

## Duurzame energie opwekken:

Het was de ambitie van onze gemeente om in 2030 het eigen energieverbruik (268 GWh) éénmaal of tweemaal op te wekken. Voor die 2 scenario's zouden 14 of 16 windmolens of 268 respectievelijk 312 hectare zonneveld nodig zijn. Het is volstrekt onduidelijk waarop die ambitie is gebaseerd.

Bovendien, windmolens, zonnevelden en zonnepanelen brengen de lokale CO2-uitstoot geen gram omlaag!

Heeze-Leende maakt deel uit van de Metropool Regio Eindhoven en de 21 gemeenten hebben besloten om in 2030 samen 2.000 GWh duurzaam op te wekken; daarvan is 570 GWh nog niet ingevuld. Elke gemeente stelt de eigen bijdrage vast en Heeze-Leende zal daarvoor nog een voorstel moeten doen. In ieder geval lijkt een bod van 268 GWh (13% van 2.000 GWh) een beetje buiten proporties.

Uit radaronderzoek van TNO en een aanvullend MER onderzoek van Bosch & van Rijn (zie website) blijkt dat er in Heeze-Leende ruimte zou zijn voor maximaal 7 windmolens en 2.152 hectare (inclusief agrarische gronden) voor zonnevelden (gemeente heeft een oppervlak van 10.500 hectare).

De gemeenteraad zal over de bijdrage aan de regio in de komende weken een besluit nemen. Daarover schrijft de gemeente:

<< De omgeving van toekomstige zonne- en windparken een actieve en betrokken rol in te laten vullen. >>

Zie de kanskaartjes met locaties voor wind en zon hiernaast:



Het is al weer 4 jaar geleden dat er in Leende gestart is met de functie van Welzijnsconsulent vanuit Zorgcoöperatie Graaggedaan.

Met heel veel plezier mag ik sinds 2 jaar deze functie vervullen.

Ondertussen heb ik al zeer veel mensen mogen leren kennen, dit betreft wel vooral de oudere inwoner.

Echter ik ben beschikbaar voor alle inwoners van Leende van 0-100 jaar. Dus ook ouders, jong volwassenen en jongeren kunnen met vragen t.a.v. opvoeding, aangaan van sociale contacten, een luisterend oor zijn (eenzaamheidsproblematiek), ondersteuning om gesprekken ▶

aan te gaan met andere professionals, nazorg na bijv. een traject bij praktijkondersteuner/psycholoog etc, kennismaken met de welzijnsconsulent.



Maar wat doet een welzijnsconsulent nu precies?

Zij is de spin in het web in de wirwar van welzijnsland. Zij is professioneel aanspreekpunt voor inwoners van Leende op het gebied van Wonen, Zorg, Welzijn, praktische

zaken en opvoeden.

Een greep uit de vragen/opmerkingen van de afgelopen jaren zijn bijv:

- Wat is er nodig om mijn woning op de juiste manier aan te passen gezien mijn leeftijd?
- Hoe kan ik als mantelzorger ontlast worden?
- Hoe en waar kan ik mijn energietoeslag aanvragen?
- Wat fijn dat ik iemand heb waar ik mijn verhaal bij kwijt kan.
- Wat moet ik allemaal regelen aan thuiszorg als mijn gezondheid achteruit gaat?
- Waar en welk soort personenalarmering kan ik aanvragen?
- Wie kan mijn keukenkastje repareren?
- Van welke vormen van vervoer kan ik gebruik maken als ik zelf niet meer auto kan rijden?
- Wat moet ik doen om voor een huurappartement in aanmerking te komen?
- Ik kan mijn eigen tuin niet meer onderhouden, waar kan ik een tuinman vinden?
- Welke mogelijkheden zijn er t.a.v. woonvormen als ik niet meer in mijn eigen huis kan blijven wonen?

Belangrijk is om elke hulpvraag te stellen en ik ga samen kijken of deze passend is om zelf op te pakken of dat de vraag elders thuis hoort.

Maar ook als u geen hulpvraag heeft kunt u toch altijd kennismaken met mij. Ik kom graag bij u op de koffie. Het is belangrijk om goed voorbereid te zijn op de toekomst.

Mijn telefoonnummer is: 06 3956 2941.  
Angela den Ouden,



Voedselbank Valkenswaard helpt ook klanten uit Leende! Op dit moment helpen we meer dan 100 gezinnen. Tel.: 040-7800175

# Overleg met de Gemeente 16/2/2023

## Aanwezig

DR: Willem Heemskerck, Piet Lucassen, Cor Heuijers, Henk Los, Tonny Duister  
HL: Jan de Bruijn, John Heijster (verslag)

## 1. Opening

Jan de Bruijn opent de vergadering.

## 2. Nieuwe structuur overleg DR- gemeente

Voorstel Jan de Bruijn, is dat er 4 x per jaar wordt vergaderd tussen de DR Leende en de portefeuillehouder DR Leende, Jan de Bruijn. Gedurende het jaar worden afspraken met wethouders ingepland op casusniveau, de wethouder betreft daar de betrokken ambtenaar bij. John blijft aanspreekpunt voor de DR. Korte lijnen met de portefeuillehouder(s) moeten vooral gehandhaafd blijven.

## 3. Triangel

Het is nog zoeken naar de geschikte oplossing in de nabijge omgeving. Het nieuwe schooljaar is niet haalbaar. De tijdelijkheid is ook ter discussie ivm schaa sprong van de regio met de daarbij horende uitbreiding.

## 4. Centrumontwikkeling Leende

Jan de Bruijn geeft aan dat centrumontwikkeling Leende 'on hold' staat. Er is op dit moment geen capaciteit om dit project op te pakken.

De DR Leende heeft een 'werkgroep kern Leende' opgericht om voorbereidende werkzaamheden te verrichten. Gevraagd is om goede verwachtingsmanagement bij betrokken partijen.

## 5. Energie transitie

De energietransitie wordt besproken met Maaïke van Breugel.

## 6. Herinrichting Valkenswaardseweg

In het concept Mobiliteitsplan is opgenomen om in de kernen 50 km/u wegen af te waarderen naar 30 km/u. Dit geldt dus ook voor de Valkenswaardseweg. Hiervoor dient de gemeenteraad eerst het mobiliteitsplan vast te stellen. Dit zal naar verwachting begin/midden 2023 gebeuren. Vervolgens zal de herinrichting opgenomen worden in de kadernota 2024. Dat gebeurt in juni/juli 2023. Graag aandacht voor een voetpad aanleggen in het huidige ontwerp van de Valkenswaardseweg. Afspraak inplannen met Robert Groenewoud.

## 7. Respons ambtenaren

Er leeft onvrede binnen de DR over de afwikkeling van de casus 't Bultje'. Afspraak inplannen met Robert Groenewoud en eventuele ambtenaar hierbij uitnodigen.

## 8. Vergoeding DR

Incidentele projecten kunnen subsidie voor worden aangevraagd bij gemeente.

# De Ontmoetingsplek

*Altijd een uitje voor Leendse senioren:*

'De Ontmoetingsplek'. Ben je de 65 jaar gepasseerd en heb je af en toe zin om erop uit te gaan? Kom dan eens naar de Ontmoetingsplek.

*Leuke activiteiten*

Hier ontmoet je bekende en onbekende leeftijdsgenoten en kun je deelnemen aan leuke activiteiten. Denk aan een potje kaarten, tekenen, seniorenfit, wandelen, bloemschikken, tai chi of gewoon koffiedrinken. De activiteiten worden verzorgd door verenigingen, lokale ondernemers en door initiatiefnemer Valkenhof.

*Voor elk senior*

Elke senior in Leende is welkom. Is je lijf of hoofd niet meer zo soepel als vroeger? Dan is het zéker de moeite waard om 'De Ontmoetingsplek' eens te bezoeken. Er zijn altijd vriendelijke leeftijdsgenoten die graag helpen. Je kunt hoe dan ook meedoen, we kijken naar wat wel lukt. Ben je het type dat liever de handjes laat wapperen dan deelneemt? Vrijwilligers kunnen we altijd gebruiken! Kom langs of bel even (zie hieronder). Dan bekijken we samen wat jij leuk vindt en goed kunt.



*Hoe het werkt*

Aanmelden is niet nodig. Je mag zo vaak komen als je wilt. En neem gerust iemand mee. Een familielid bijvoorbeeld, of een buur die ook in is voor een uitje. De activiteiten zijn gratis. Alleen een enkele keer vragen we een vergoeding voor de materialen. Het actuele weekprogramma staat op de Facebookpagina van Valkenhof. Printjes van het programma vind je in de bibliotheek, bij de fysiotherapeut aan de Dorpsstraat, bij de receptie van Leenderhof en op onze website, [www.valkenhof.nl/ontmoetingsplek-leenderhof](http://www.valkenhof.nl/ontmoetingsplek-leenderhof).

*Locatie Leenderhof*

'De Ontmoetingsplek' bevindt zich in Leenderhof, in de voormalige huisartsenruimte op de begane grond. Weet je niet zeker waar dat is? De receptie wijst je graag de weg.

*Ook iets organiseren*

Ben je een bedrijf, vereniging of gewoon een inwoner ►

# Sportpark Leende

## Witte nog....?



In september 1959 schrijft Piet Willems: Raad vergaderde. Nog geen gemeentelijk sportpark in Leende.

Leende. – . Met het besluit tot aankoop van een 3-tal percelen in De Kerkackers, door de raad der gemeente Leende, is een belangrijke stap gedaan ter verwezenlijking van het uitbreidingsplan van Leende. Toch zal de uitvoering van het geplande en urgent geworden sportpark voorlopig op zich moeten laten wachten daar een gedeelte van de benodigde grond als bedrijfsgrond nog in particuliere handen is'. De ouderen onder ons weten dat het sportpark in de Broekackers was, dat het verhuisde naar de Steenakker en daarna naar Boschhoven, waar het nu nog is.

Het team Witte nog....? is altijd op zoek naar verhalen en foto's van vroeger.  
0620418416 of mail naar [wittenogleende@gmail.com](mailto:wittenogleende@gmail.com)

## Dorpsraad Leende

- o Vacature, voorzitter
- o Henk Los, waarnemend voorzitter
- o Cor Heuijers, secretaris
- o Gerard de Jong, penningmeester
- o Coen Heijmans, lid
- o Tonny Duisters, lid
- o Ton Maas, lid
- o Willem Heemskerk, lid
- o Piet Lucassen, lid

van Leende en wil jij ook je steentje bijdragen? Geweldig! Dat kan door eenmalig of vaker een activiteit te organiseren die bij jou past en bij onze bezoekers.

Neem dan contact op met Jeanine Verberne, Leenderhof, telefoonnummer 040- 2062125.